

EXPERIENCIAS SOBRE SHOWERS DE PARTICULAS PENETRANTES

2º SEMESTRE - 1945.

Despesas varias, feitas por C. Lattes	Crs.\$ 1.500,00
Construção e material para 2 pequenas camaras de Wilson	1.000,00
Borracha	500,00
Cilindros de vidro	1.000,00
Lampadas de iluminação de vapor de mercurio e quartzo	2.000,00
Suportes de madeira para aparelhos	1.000,00
Obturadores	500,00
Films e material fotografico	500,00
Linhas de transmissão de baixa capacidade	1.000,00
Transporte da Faculdade de Medicina	200,00
Material para construção de contadores	300,00
Tanques de braselite para agua	2.000,00
Material eletrico para construção de aparelhos	2.000,00
	<u>2.000,00</u>
	Total Crs.\$ 13.500,00

1 aparelho

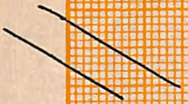

5

10

15

20

15

10

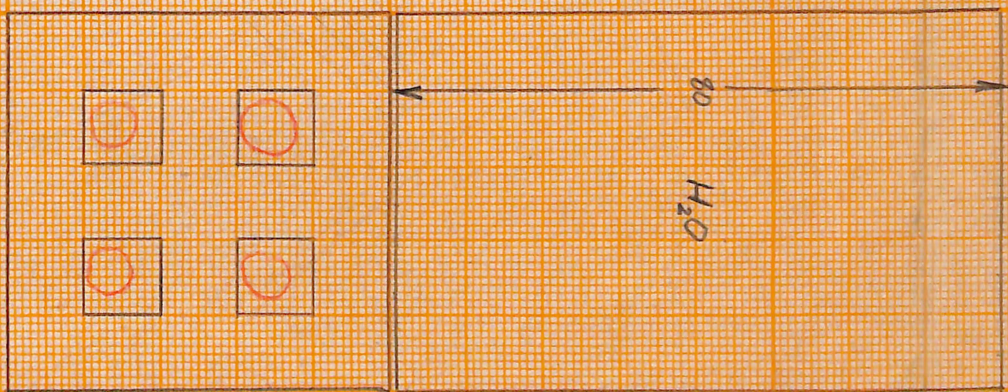
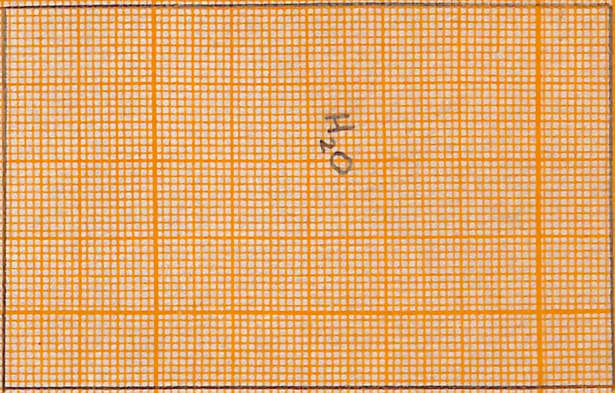

XVI

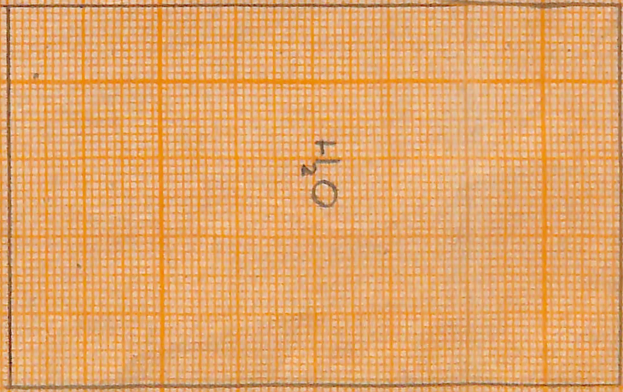

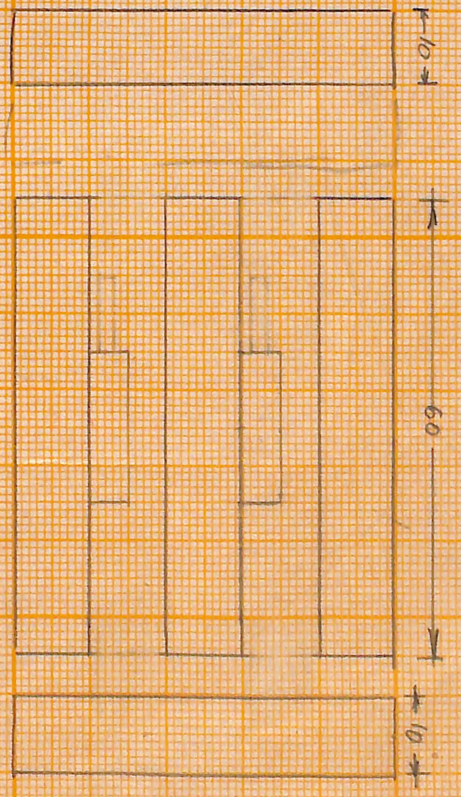
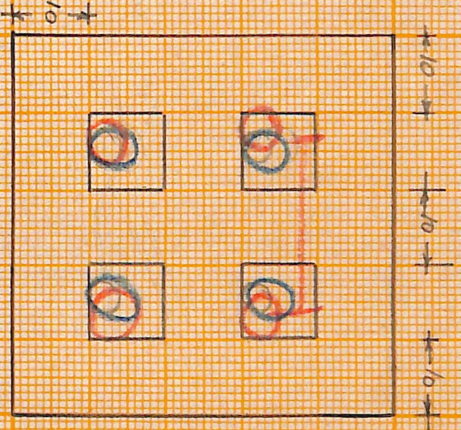

XV

1.12

HO

//